

RECENSEMENT
MARS 1999**PRODUIT**

répondant à votre recherche

Département : Hautes-Pyrénées

Cantons et Villes : Rabastens-de-Bigorre

Autre choix géographique

E DEMO - Evolutions démo 1982-1999

Liste des produits

Population

	1999	1990	1982
PSDC	4 470	4 518	4 496

Naissances, décès

	1990-1999	1982-1990	1975-1982
Naissances	309	305	315
Décès	612	522	459
Variation abs pop	-48	+22	+373

Taux

	1990-1999	1982-1990	1975-1982
Taux de natalité ‰	7,63	8,46	10,46
Taux de mortalité ‰	15,11	14,47	15,24
Tx ann - solde nat %	-0,75	-0,60	-0,48
Tx ann - solde mig %	+0,63	+0,66	+1,72
Taux var ann total %	-0,12	+0,06	+1,24

Source : Recensements de la population 1982, 1990, 1999 - Copyright INSEE

[[Page précédente](#) | [Accueil](#)
[Recensement](#) | [Portail INSEE](#)]

[Info éditeur](#) / [Aide](#)

[© Insee](#)

[[Accéder aux résultats](#) | [Les données de populations légales](#) | [Circonscriptions législatives](#) | [Etudes et analyses sur le recensement](#) | [Découvrir nos produits](#) | [Comprendre le recensement](#) | [Contacter l'INSEE](#)]

[Haut de page](#) ↑

RECENSEMENT
MARS 1999**PRODUIT**

répondant à votre recherche

Département : Hautes-Pyrénées

Cantons et Villes : Rabastens-de-Bigorre

Autre choix géographique

[P_ACTA - Fiche profil métropole - Activité : actifs ayant un emploi, mobilité](#)

Liste des produits

Population sans doubles comptes 1999 :	4 470		
Superficie (en km2) :	129		
Densité en 1999 (hab/km2) :	35	Nombre de communes	24

Population active ayant un emploi

	1999	Evolution de	
		1990 à 1999	1982 à 1990
Ensemble	1 640	0,5 %	-4,8 %
Hommes	943	-5,7 %	-9,3 %
Femmes	697	10,3 %	3,1 %

Population active ayant un emploi par statut

	1999	Evolution de 1990 à 1999
Salariés	1 249	15,2 %
Non salariés	391	-28,6 %
dont :		
- <i>Indépendants*</i>	254	-3,5 %
- <i>Employeurs*</i>	102	
- <i>Aides familiaux</i>	35	-80,4 %

*l'évolution 1990-1999 concerne le total des indépendants et employeurs qui étaient regroupés en 1990

Lieu de résidence - lieu de travail

Actifs ayant un emploi	1999	Evolution de 1990 à 1999
Ensemble	1 640	0,5 %
Travaillent et résident :		
* dans la même commune	472	-34,3 %
%	28,8 %	- 15,2 points
* dans 2 communes différentes :	1 168	27,8 %
- de la même unité urbaine	0	///
- du même département	960	33,1 %
- de départements différents	208	7,8 %

Nombre d'actifs ayant un emploi

Selon l'âge

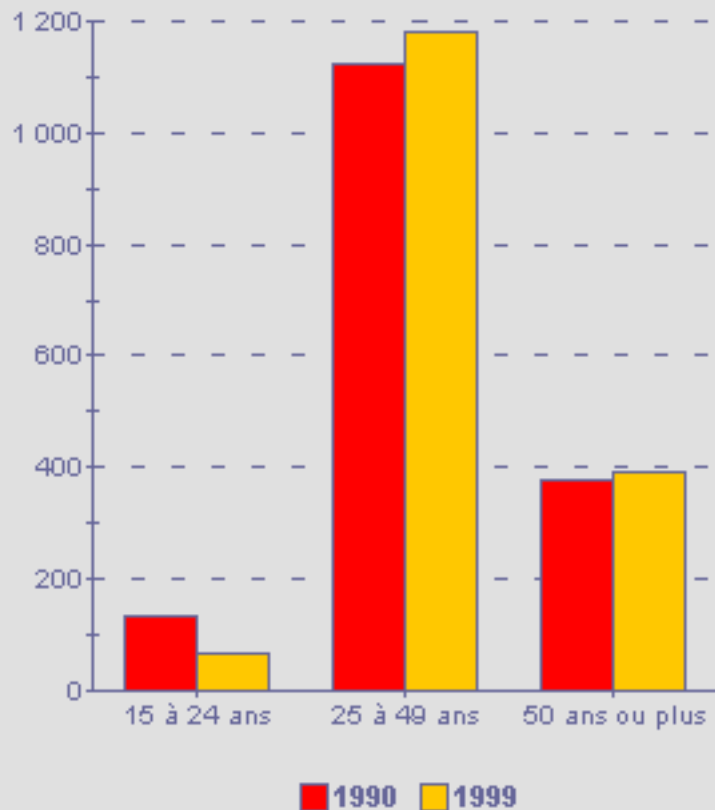
**Modes de transport**

Actifs ayant un emploi	1999	
	Nombre	part
Ensemble	1 640	100,0 %
Pas de transport	214	13,0 %
Marche à pied	63	3,8 %
Un seul mode de transport :	1 314	80,1 %
- deux roues	47	2,9 %
- voiture particulière	1 251	76,3 %
- transport en commun	16	1,0 %

Plusieurs modes de transport	49	3,0 %
------------------------------	----	-------

Sources :

INSEE, Recensement de la population de 1990, exploitation exhaustive

INSEE, Recensement de la population de 1999, exploitation principale

Modes de transport domicile-travail

Actifs ayant un emploi

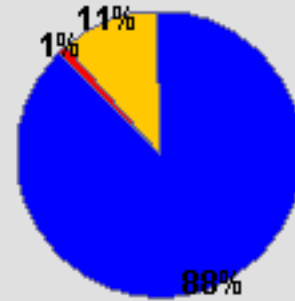

■ Transport en commun
 ■ Autres*
 ■ Voiture particulière

* Autres : marche à pied, deux roues, plusieurs modes de transport

[[Page précédente](#) | [Accueil Recensement](#) | [Portail INSEE](#)]

[Info éditeur](#) / [Aide](#)

© Insee

[[Accéder aux résultats](#) | [Les données de populations légales](#) | [Circonscriptions législatives](#) | [Etudes et analyses sur le recensement](#) | [Découvrir nos produits](#) | [Comprendre le recensement](#) | [Contacter l'INSEE](#)]

[Haut de page](#) ↑

RECENSEMENT
MARS 1999**PRODUIT**

répondant à votre recherche

Département : Hautes-Pyrénées

Cantons et Villes : Rabastens-de-Bigorre

Autre choix géographique

[P_ACTB - Fiche profil - Activité : formes d'emploi](#)

Liste des produits

Population sans doubles comptes 1999 : 4 470

Superficie (en km2) : 129

Densité en 1999 (hab/km2) : 35

Nombre de communes

24

Population active totale

	1999			Evolution de 1990 à 1999		
	Ensemble	Ayant un emploi	Chômeurs	Ensemble	Ayant un emploi	Chômeurs
Ensemble	1 889	86,8 %	12,7 %	-0,7 %	0,5 %	-6,3 %
de 15 à 24 ans	117	57,3 %	35,9 %	-41,2 %	-49,6 %	-16,0 %
de 25 à 49 ans	1 347	87,5 %	12,3 %	4,9 %	5,0 %	3,1 %
de 50 ans ou plus	425	92,7 %	7,3 %	1,2 %	4,8 %	-29,5 %
Hommes	1 039	90,8 %	8,3 %	-5,0 %	-5,7 %	8,9 %
Femmes	850	82,0 %	18,0 %	5,1 %	10,3 %	-13,1 %

Sources :

INSEE, Recensement de la population de 1990, exploitation exhaustive

INSEE, Recensement de la population de 1999, exploitation principale

Taux d'activité par sexe et âge en 1990 et 1999

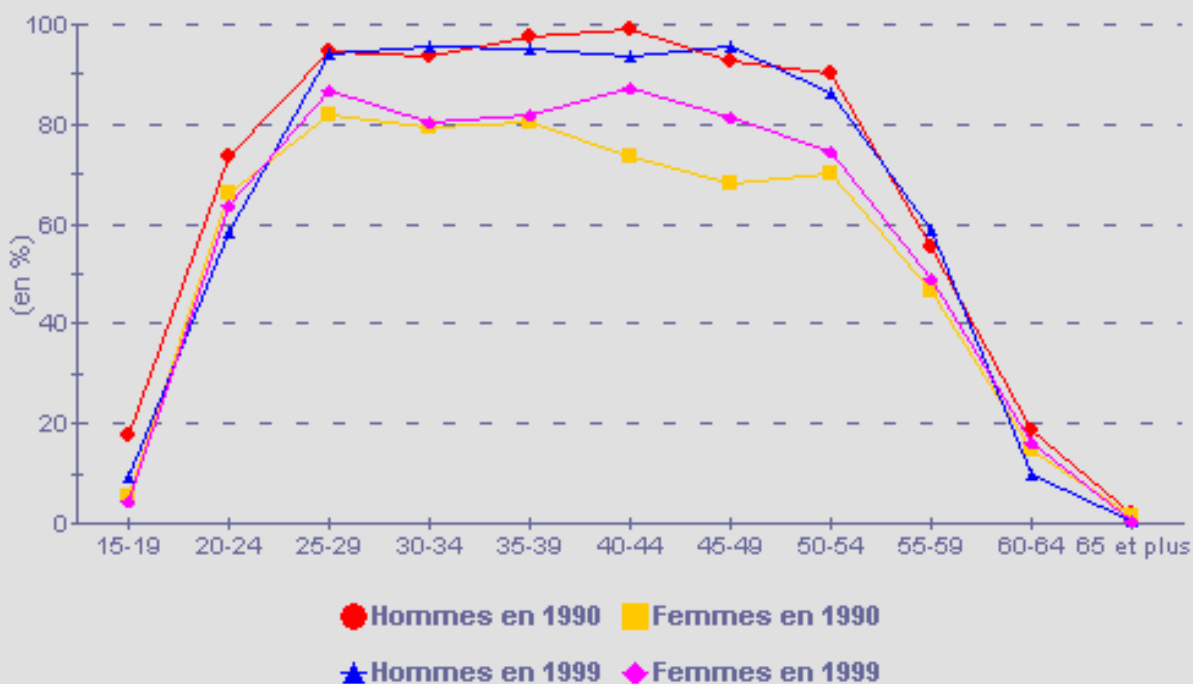

Population active salariée par sexe et durée de travail

	Hommes			Femmes		
	Ensemble	Temps complet	Temps partiel	Ensemble	Temps complet	Temps partiel
Ensemble	672	89,9 %	10,1 %	577	58,1 %	41,9 %
de 15 à 24 ans	34	67,6 %	32,4 %	31	58,1 %	41,9 %
de 25 à 49 ans	504	91,3 %	8,7 %	412	56,1 %	43,9 %
de 50 ans ou plus	134	90,3 %	9,7 %	134	64,2 %	35,8 %

Source:

INSEE, Recensement de la population de 1999, exploitation principale

Part des salariés à temps partiel par sexe en 1990 et en 1999

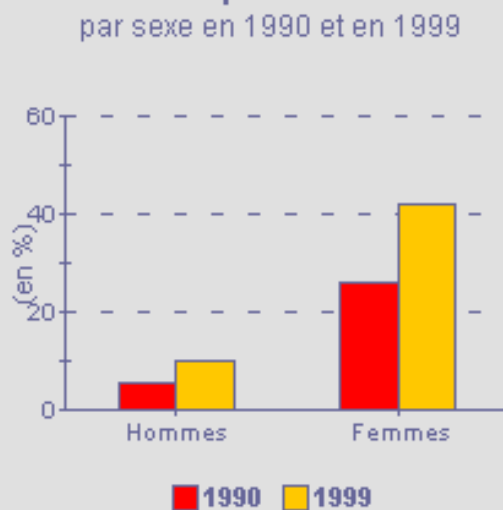

Sources :

INSEE, Recensement de la population de 1990, exploitation exhaustive

INSEE, Recensement de la population de 1999, exploitation principale

Formes d'emploi des salariés				
	Hommes		Femmes	
	Nombre	Part	Nombre	Part
Ensemble	672	100,0 %	577	100,0 %
Contrat à durée indéterminée	459	68,3 %	330	57,2 %
Contrat à durée déterminée	48	7,1 %	53	9,2 %
Intérim	18	2,7 %	7	1,2 %
Emploi aidé	18	2,7 %	43	7,5 %
Apprentissage - stage	15	2,2 %	12	2,1 %
Titulaires fonction publique	114	17,0 %	132	22,9 %

Source:
INSEE, Recensement de la population de 1999, exploitation principale

Répartition des formes d'emploi par sexe (sauf CDI)

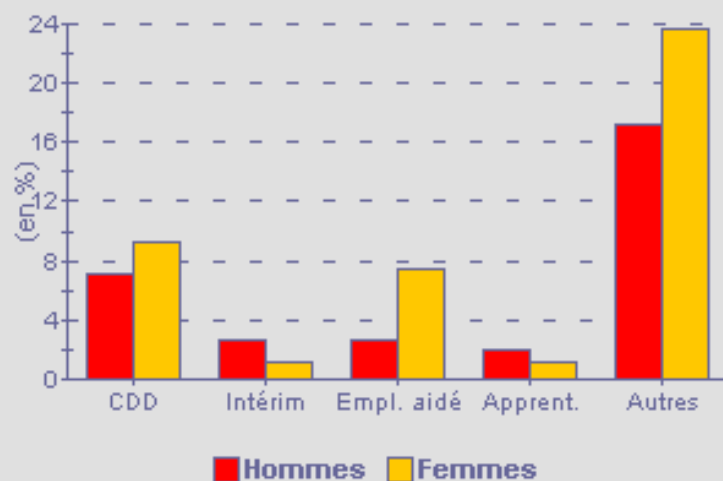

Source:
INSEE, Recensement de la population de 1999, exploitation principale

[[Page précédente](#) | [Accueil Recensement](#) | [Portail INSEE](#)]

[Info éditeur](#) / [Aide](#)
[© Insee](#)

[[Accéder aux résultats](#) | [Les données de populations légales](#) | [Circonscriptions législatives](#) | [Etudes et analyses sur le recensement](#) | [Découvrir nos produits](#) | [Comprendre le recensement](#) | [Contacter l'INSEE](#)]

[Haut de page](#) ↑

[P_CSP - Fiche profil - Catégories socioprofessionnelles](#)

Liste des produits

Population sans doubles comptes 1999 :	4 470		
Superficie (en km2) :	129		
Densité en 1999 (hab/km2) :	35	Nombre de communes	24

Population de 15 ans ou plus par sexe et catégorie socioprofessionnelle

Catégorie socioprofessionnelle	1999	Evolution 90-99	Part des femmes	
			en 1999	en 1990
Ensemble	3 856	3,0 %	51,7 %	50,3 %
Agriculteurs exploitants	240	-25,9 %	33,3 %	29,6 %
Artisans, commerçants, Chefs d'entreprises	120	-14,3 %	26,7 %	22,9 %
Cadres et professions intellectuelles sup.	112	27,3 %	35,7 %	31,8 %
Professions intermédiaires	288	35,8 %	51,4 %	43,4 %
Employés	528	17,9 %	81,1 %	75,9 %
Ouvriers	596	-10,8 %	18,8 %	25,1 %
Retraités	1 116	16,3 %	46,6 %	50,0 %
Autres sans activité professionnelle	856	-5,3 %	73,8 %	71,7 %

Evolution des 15 ans ou plus

entre 1990 et 1999 - en %

Par sexe et catégorie socioprofessionnelle

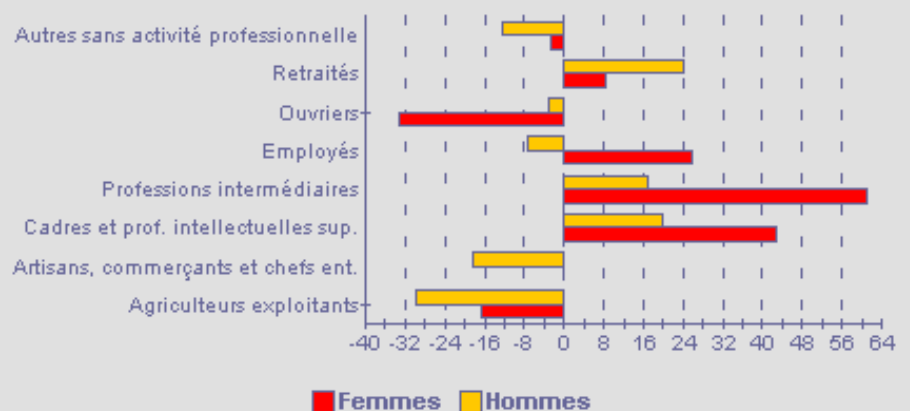

Population de 15 ans ou plus par tranche d'âge et catégorie socioprofessionnelle

Catégorie socioprofessionnelle	1999	Part des ...		
		15-29 ans	30-49 ans	50 ans ou plus
Ensemble	3 856	17,5 %	31,4 %	51,0 %
Agriculteurs exploitants	240	5,0 %	60,0 %	35,0 %
Artisans, commerçants, Chefs d'entreprises	120	6,7 %	60,0 %	33,3 %

Cadres et professions intellectuelles sup.	112	17,9 %	50,0 %	32,1 %
Professions intermédiaires	288	22,2 %	48,6 %	29,2 %
Employés	528	21,2 %	57,6 %	21,2 %
Ouvriers	596	17,4 %	63,8 %	18,8 %
Retraités	1 116	///	0,0 %	100,0 %
Autres sans activité professionnelle	856	41,6 %	13,6 %	44,9 %

Population de 15 ans ou plus par type d'activité

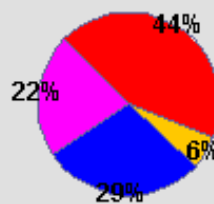

■ Actifs ayant un emploi ■ Actifs sans emploi **
 ■ Retraités ■ Autres *

* Autres : étudiants, personnes sans activité professionnelle

** Actifs sans emploi: chômeurs et militaires du contingent

Population active de 15 ans ou plus ayant un emploi par catégorie socioprofessionnelle

	1999		Evolution 90 - 99	Part des femmes en 1999
	Nombre	%		
Ensemble	1 692	100,0 %	1,4 %	43,3 %
Agriculteurs exploitants	240	14,2 %	-25,9 %	33,3 %
Artisans, commerçants et chefs d'entreprises	104	6,1 %	-21,2 %	23,1 %
Cadres et professions intellectuelles sup.	104	6,1 %	18,2 %	34,6 %
Professions intermédiaires	276	16,3 %	40,8 %	50,7 %
Employés	444	26,2 %	15,6 %	80,2 %
Ouvriers	524	31,0 %	-3,7 %	18,3 %

Sources:

INSEE, Recensement de la population de 1999 - exploitation complémentaire - lieu de résidence

INSEE, Recensement de la population de 1990 - exploitation au quart - lieu de résidence

Répartition des actifs ayant un emploi par sexe et catégorie socioprofessionnelle en %

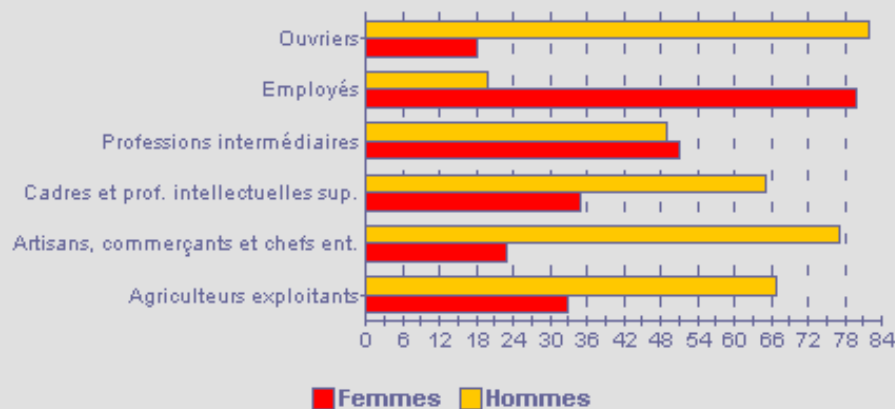

[[Page précédente](#) | [Accueil Recensement](#) | [Portail INSEE](#)]

[Info éditeur / Aide](#)

[[Accéder aux résultats](#) | [Les données de populations légales](#) | [Circonscriptions législatives](#) |

© Insee

[Etudes et analyses sur le recensement](#) | [Découvrir nos produits](#) | [Comprendre le recensement](#) | [Contacter l'INSEE](#)]

[Haut de page](#) ↑

RECENSEMENT
MARS 1999**PRODUIT**

répondant à votre recherche

Département : Hautes-Pyrénées

Cantons et Villes : Rabastens-de-Bigorre

Autre choix géographique

Fiche disponible sur zone de plus de 2000 habitants

[P_EMP - Fiche profil - Emplois au lieu de travail](#)[Liste des produits](#)

Population sans doubles comptes 1999 :	4 470		
Superficie (en km2) :	129		
Densité en 1999 (hab/km2) :	35	Nombre de communes	24

Emplois au lieu de travail

	1999		Evolution 90-99 en %
	Nombre	%	
Ensemble	919	100,0 %	0,8 %
Salariés	563	61,3 %	29,1 %
dont:			
femmes	276	30,0 %	16,9 %
temps partiel	187	20,3 %	94,8 %
Non salariés	356	38,7 %	-25,2 %
dont:			
femmes	104	11,3 %	-27,8 %
temps partiel	16	1,7 %	-63,6 %

Répartition des emplois salariés

selon la condition d'emploi et le sexe

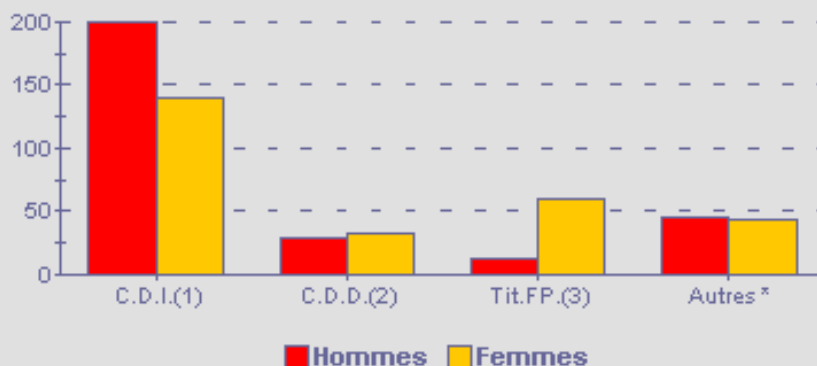

(1) Contrat à durée indéterminée (2) Contrat à durée déterminée
(3) Titulaires fonction publique

* Autres: emploi aidé, apprentissage - stage, intérim

Emplois au lieu de travail par secteur d'activité

	1999		dont:	
	Nombre	%	Femmes (%)	Salariés (%)
Ensemble	919	100,0 %	41,3 %	61,3 %
Agriculture	260	28,3 %	29,2 %	7,7 %
Industrie	124	13,5 %	45,2 %	71,0 %
Construction	64	7,0 %	0,0 %	62,5 %
Tertiaire	471	51,3 %	52,7 %	88,1 %
dont:				
commerce	88	9,6 %	36,4 %	81,8 %

services entreprises	48	5,2 %	25,0 %	83,3 %
services particuliers	80	8,7 %	45,0 %	85,0 %

Taux de féminisation des emplois salariés

par secteur d'activité et statut

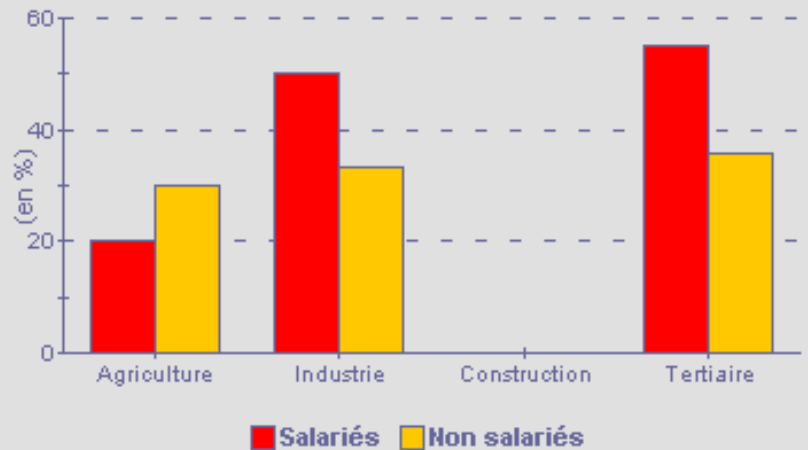

Emplois au lieu de travail par catégorie socioprofessionnelle

	Ensemble	
	Nombre	%
Ensemble	919	100,0 %
Agriculteurs exploitants	236	25,7 %
Artisans, commerçants et chefs d'entreprise	100	10,9 %
Cadres, professions intellect. supérieures	24	2,6 %
Professions intermédiaires	112	12,2 %
Employés	262	28,5 %
Ouvriers	185	20,1 %

Sources:

INSEE, Recensement de la population de 1999, exploitation complémentaire - lieu de travail

INSEE, Recensement de la population de 1990, sondage au quart - lieu de travail

Répartition des emplois au lieu de travail

Par catégorie socioprofessionnelle

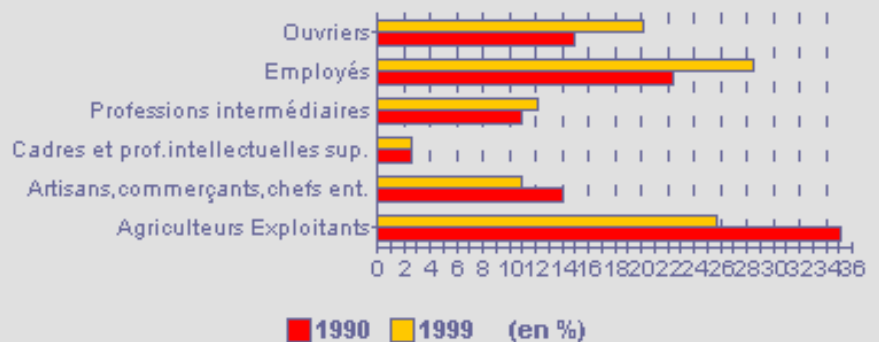

[[Page précédente](#) | [Accueil Recensement](#) | [Portail INSEE](#)]

[[Accéder aux résultats](#) | [Les données de populations légales](#) |

[Circonscriptions législatives](#) | [Etudes et analyses sur le recensement](#) |

[Découvrir nos produits](#) | [Comprendre le recensement](#) | [Contacter l'INSEE](#)]

[Info éditeur / Aide](#)

© Insee

[Haut de page](#) ↑

RECENSEMENT
MARS 1999**PRODUIT**

répondant à votre recherche

Département : Hautes-Pyrénées

Cantons et Villes : Rabastens-de-Bigorre

Autre choix géographique

P_FORA - Fiche profil - Formation : scolarisation et diplômes

Liste des produits

Population sans doubles comptes 1999 :	4 470		
Superficie (en km2) :	129		
Densité en 1999 (hab/km2) :	35	Nombre de communes	24

Population scolarisée par âge en 1999 et en 1990

	1999		1990	
	Nombre	% scolarisé	Nombre	% scolarisé
3 à 6 ans*	135	87,1 %	///	///
16 à 18 ans	168	97,7 %	184	88,5 %
19 à 24 ans	112	52,6 %	112	37,3 %
25 ans ou plus	46	1,4 %	12	0,4 %

* cette donnée n'est pas disponible au recensement de 1990

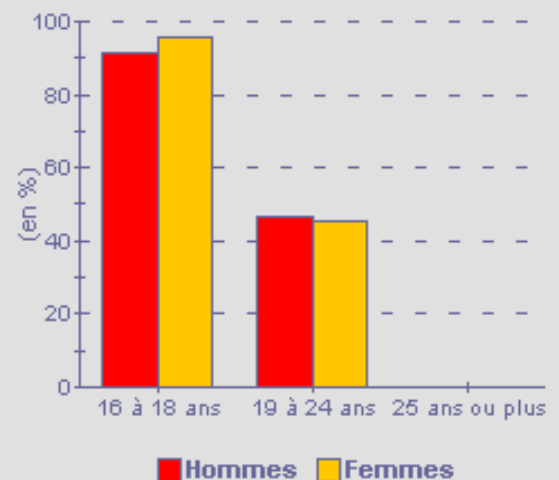
Taux de scolarisation par sexe et âge en 1999**Population non scolarisée de 15 ans ou plus par sexe et diplôme**

	1999			Evolution de 1990 à 1999		
	Ensemble	Hommes	Femmes	Ensemble	Hommes	Femmes
Population non scolarisée	3 517	1 715	1 802	3,3 %	1,6 %	5,0 %
Titulaire (%) :	(100%)	(100%)	(100%)			
- d'aucun diplôme	15,6 %	15,6 %	15,7 %	-45,2 %	-46,6 %	-43,8 %
- du CEP	26,4 %	22,8 %	29,9 %	3,3 %	-3,2 %	8,7 %
- du BEPC	7,9 %	7,2 %	8,7 %	36,8 %	61,8 %	21,9 %
- du CAP ou du BEP	29,7 %	35,0 %	24,6 %	31,2 %	27,3 %	36,7 %
- du BAC ou du Brevet professionnel	10,7 %	10,0 %	11,4 %	19,6 %	19,4 %	19,8 %
- d'un diplôme de niveau BAC + 2	5,9 %	5,2 %	6,7 %	117,7 %	178,1 %	87,5 %
- d'un diplôme de niveau supérieur	3,6 %	4,2 %	3,1 %	44,3 %	20,0 %	96,4 %

Population de 15 ans ou plus par diplôme en 1999

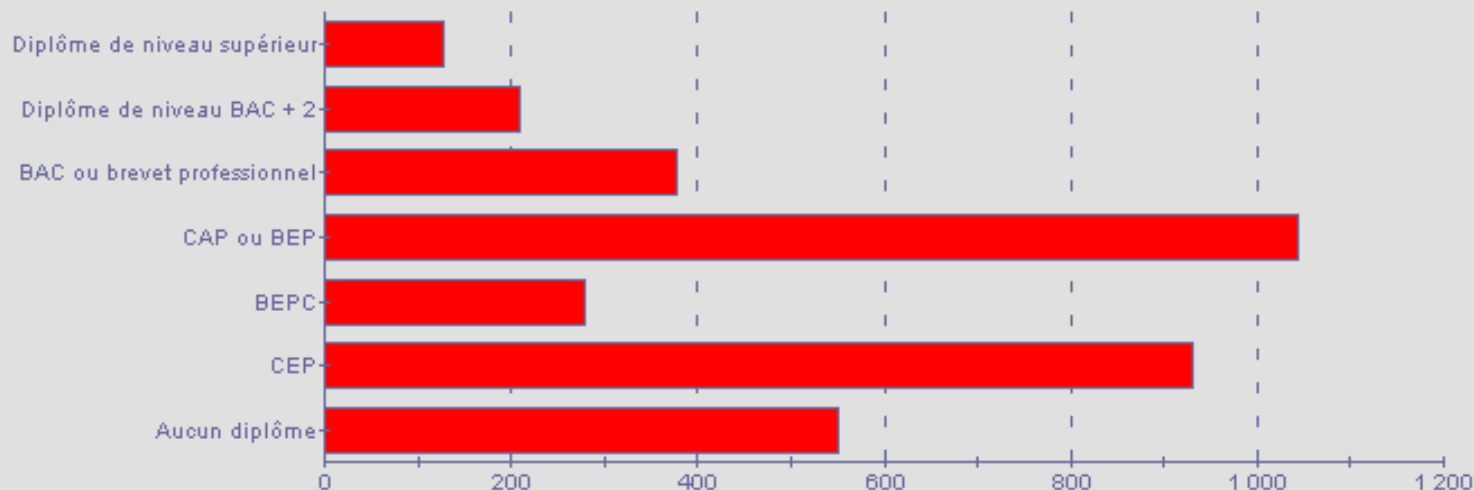

Sources :

INSEE, recensement de la population de 1990 - sondage au quart

INSEE, Recensement de la population de 1999, exploitation principale

[[Page précédente](#) | [Accueil Recensement](#) | [Portail INSEE](#)]

[[Accéder aux résultats](#) | [Les données de populations légales](#) | [Circonscriptions législatives](#) | [Etudes et analyses sur le recensement](#) | [Découvrir nos produits](#) | [Comprendre le recensement](#) | [Contacter l'INSEE](#)]

[Haut de page](#) ↑

[Info éditeur](#) / [Aide](#)

© Insee

RECENSEMENT
MARS 1999

PRODUIT

répondant à votre recherche

Département : Hautes-Pyrénées

Cantons et Villes : Rabastens-de-Bigorre

Autre choix géographique

[P_LOGA - Fiche profil métropole - Logements : les occupants](#)
[Liste des produits](#)

Population sans doubles comptes

4 470

1999 :

Superficie (en km2) :

129

Densité en 1999 (hab/km2) :

35

Nombre de communes

24

Résidences principales selon le statut d'occupation

	Logements			Nombre de personnes 1999
	1999		Evolution de 1990 à 1999	
	Nombre	%		
Ensemble	1 682	100,0 %	10,3 %	4 333
Propriétaires	1 297	77,1 %	4,8 %	3 425
Locataires	278	16,5 %	43,3 %	676
dont :				
Logement non HLM	227	13,5 %	56,6 %	539
Logement HLM	36	2,1 %	-7,7 %	104
Meublé, chambre d'hôtel	15	0,9 %	50,0 %	33
Logés gratuitement	107	6,4 %	15,1 %	232

Statut d'occupation selon l'âge de la personne de référence (Résidences principales)

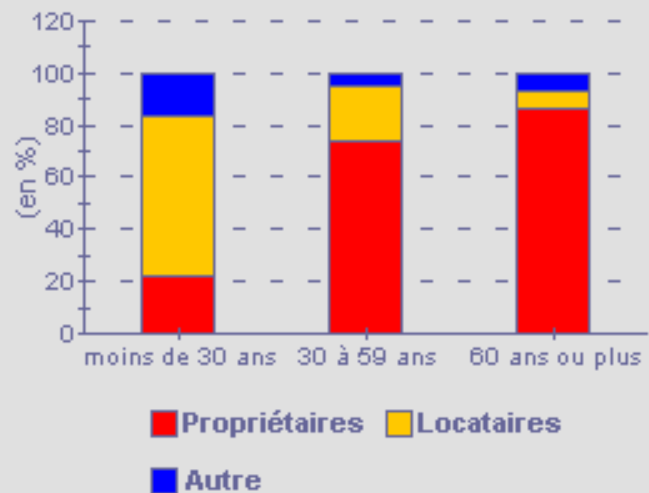

Résidences principales selon l'âge de la personne de référence

	Nombre de résidences principales	Nombre moyen de personnes par logement		Nombre moyen de personnes par pièce	
		1999	1990	1999	1990
		Ensemble	1 682	2,6	2,9
moins de 30 ans	83	1,9	2,6	0,5	0,7
30 à 59 ans	877	3,1	3,4	0,6	0,7
60 ans ou plus	722	2,1	2,3	0,5	0,5

Nombres moyens de :

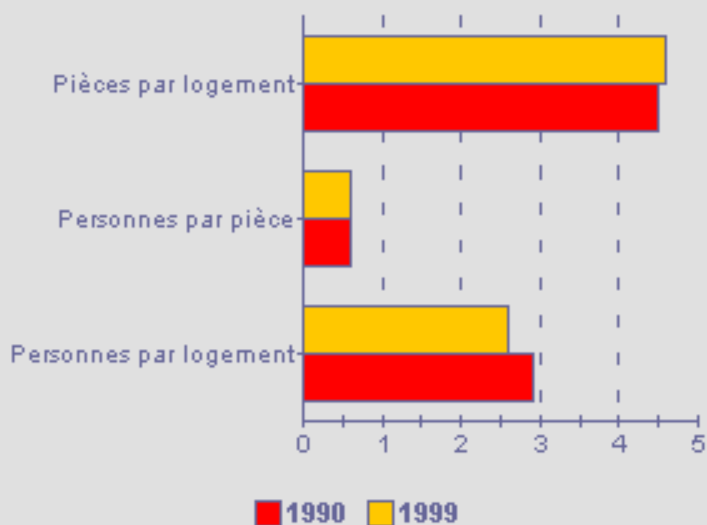

Résidences principales selon la taille des ménages

	Logements			Personnes 1999
	1999		Evolution de 1990 à 1999	
	Nombre	%		
Ensemble	1 682	100,0 %	10,3 %	100,0 %
1 personne	385	22,9 %	31,0 %	8,9 %
2 personnes	546	32,5 %	34,5 %	25,2 %
3 personnes	337	20,0 %	-2,0 %	23,3 %
4 personnes	269	16,0 %	-7,6 %	24,8 %
5 personnes	113	6,7 %	-8,9 %	13,0 %
6 personnes et plus	32	1,9 %	-51,5 %	4,7 %

Sources :

INSEE, Recensement de la population de 1990, exploitation exhaustive

INSEE, Recensement de la population de 1999, exploitation principale

Locataires

Part des résidences principales

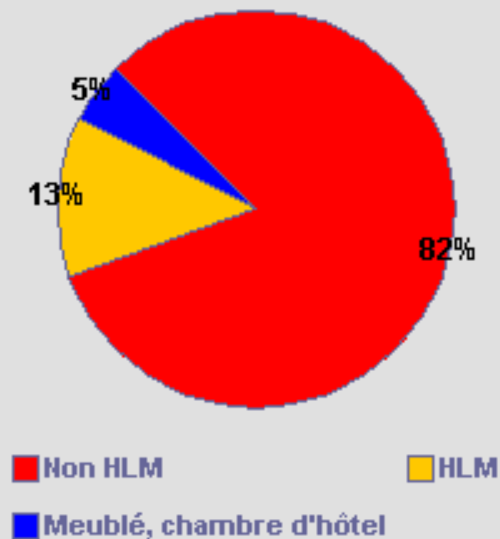

[[Page précédente](#) | [Accueil Recensement](#) | [Portail INSEE](#)]

[Info éditeur / Aide](#)

[© Insee](#)

[[Accéder aux résultats](#) | [Les données de populations légales](#) | [Circonscriptions législatives](#) | [Etudes et analyses sur le recensement](#) | [Découvrir nos produits](#) | [Comprendre le recensement](#) | [Contacter l'INSEE](#)]

[Haut de page](#) 



PRODUIT

répondant à votre recherche

Département : Hautes-Pyrénées

Cantons et Villes : Rabastens-de-Bigorre

[Autre choix géographique](#)

P_LOGB - Fiche profil métropole - Logements : le parc

[Liste des produits](#)

Population sans doubles comptes 1999 :	4 470		
Superficie (en km2) :	129		
Densité en 1999 (hab/km2) :	35	Nombre de communes	24

Ensemble des logements par type

Types de logement	1999	%	Evolution de 1990 à 1999
Ensemble	1 923	100,0 %	4,5 %
dont :	.		
Résidences principales	1 682	87,5 %	10,3 %
Résidences secondaires	110	5,7 %	13,4 %
Logements occasionnels	13	0,7 %	-55,2 %
Logements vacants	118	6,1 %	-37,9 %
dont :			
Logements individuels	1 813	94,3 %	1,2 %
Logements dans un immeuble collectif	110	5,7 %	120,0 %

Taux de vacance
Selon la date d'achèvement

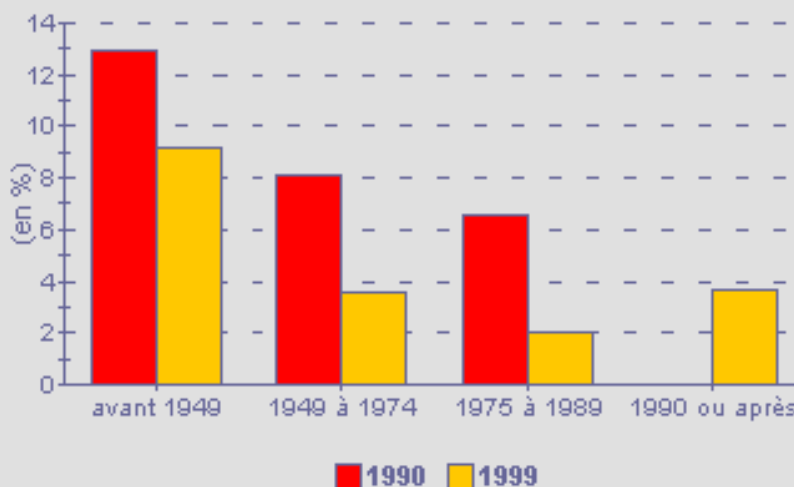

Résidences principales selon l'époque d'achèvement

Epoque d'achèvement	1999	%	Evolution de 1990 à 1999
Ensemble	1 682	100,0 %	10,3 %
avant 1949	817	48,6 %	3,5 %
1949 à 1974	290	17,2 %	1,4 %
1975 à 1989	426	25,3 %	-5,3 %
1990 ou après	149	8,9 %	///

Résidences principales Selon le type d'immeuble et la date d'achèvement

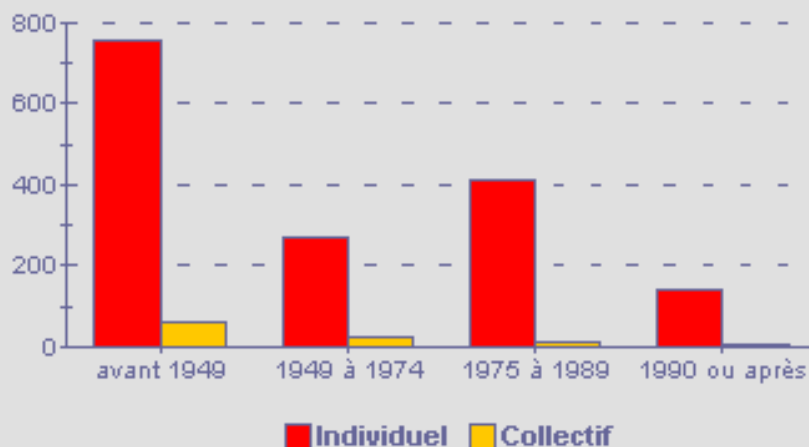

Résidences principales selon le nombre de pièces

Nombre de pièces	1999	%	Evolution de 1990 à 1999
Ensemble	1 682	100,0 %	10,3 %
1	24	1,4 %	50,0 %
2	65	3,9 %	-8,5 %
3	259	15,4 %	10,2 %
4 et plus	1 334	79,3 %	10,9 %

Nombre moyen de pièces par logement

Selon la date d'achèvement

Résidences principales

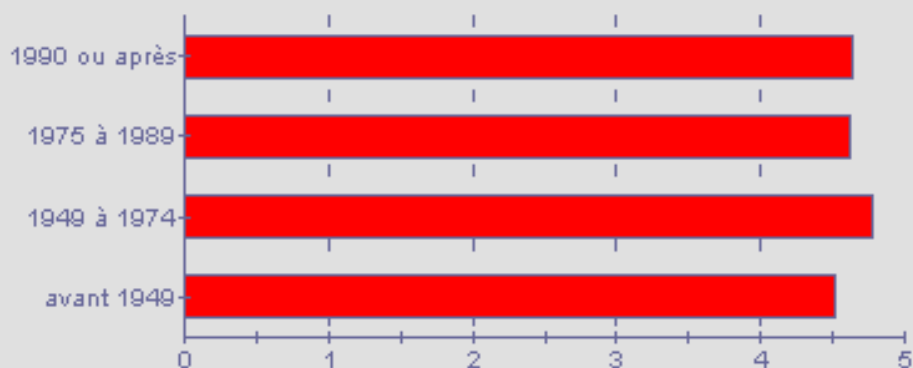

Résidences principales selon le confort

Confort des logements	1999	%	Evolution de 1990 à 1999
Ensemble des résidences principales	1 682	100,0 %	10,3 %
Ni baignoire, ni douche	45	2,7 %	-57,5 %

Avec chauffage central*	976	58,0 %	42,7 %
Sans chauffage central	706	42,0 %	-16,1 %
Garage-box-parking**	1 150	68,4 %	///
Deux salles d'eau**	148	8,8 %	///

* y compris chauffage "tout électrique" à radiateurs muraux

** cette donnée n'est pas disponible au recensement de 1990

Sources :

INSEE, Recensement de la population de 1990, exploitation exhaustive

INSEE, Recensement de la population de 1999, exploitation principale

Mode de chauffage

Selon la date d'achèvement

Résidences principales

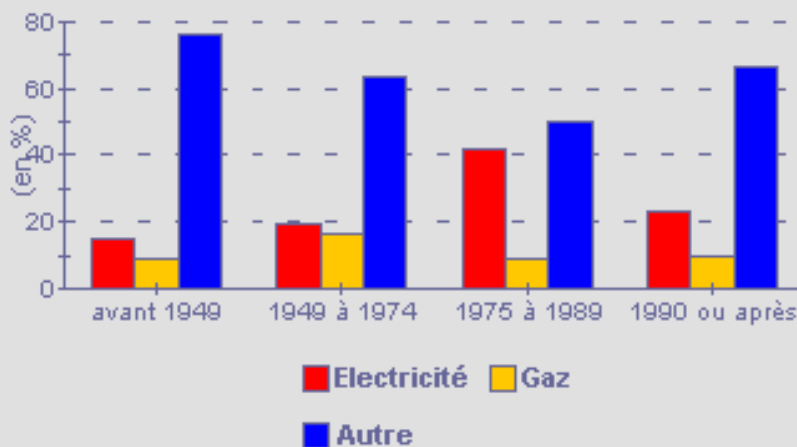

[[Page précédente](#) | [Accueil Recensement](#) | [Portail INSEE](#)]

[[Accéder aux résultats](#) | [Les données de populations légales](#) | [Circonscriptions législatives](#) | [Etudes et analyses sur le recensement](#) | [Découvrir nos produits](#) | [Comprendre le recensement](#) | [Contacter l'INSEE](#)]

[Info éditeur](#) / [Aide](#)

© Insee

[Haut de page](#) ↑

RECENSEMENT
MARS 1999

PRODUIT

répondant à votre recherche

Département : Hautes-Pyrénées

Cantons et Villes : Rabastens-de-Bigorre

Autre choix géographique

[P_LOGC - Fiche profil - Logements : date d'emménagement](#)
[Liste des produits](#)

Population sans doubles comptes 1999 :	4 470		
Superficie (en km2) :	129		
Densité en 1999 (hab/km2) :	35	Nombre de communes	24

Date d'emménagement des ménages

	Ensemble	Logements occupés depuis		
		moins de 2 ans (01/98 à 03/99)	2 à 9 ans (03/90 à 01/98)	plus de 9 ans (avant 03/90)
Nombre de ménages	1 682	159	392	1 131
soit, en %	100,0 %	9,5 %	23,3 %	67,2 %
Nombre de personnes	4 333	359	1 127	2 847
soit, en %	100,0 %	8,3 %	26,0 %	65,7 %

Date d'emménagement
Part des logements occupés depuis



Date d'emménagement selon le nombre de pièces

Nombre de pièces des résidences principales	Ensemble des logements	Part des logements occupés depuis		
		moins de 2 ans (01/98 à 03/99)	2 à 9 ans (03/90 à 01/98)	plus de 9 ans (avant 03/90)
Ensemble	1 682	9,5 %	23,3 %	67,2 %

1 pièce	24	41,7 %	37,5 %	20,8 %
2 pièces	65	23,1 %	29,2 %	47,7 %
3 pièces	259	13,5 %	25,9 %	60,6 %
4 pièces ou plus	1 334	7,4 %	22,3 %	70,3 %

Date d'emménagement

Selon le nombre de pièces

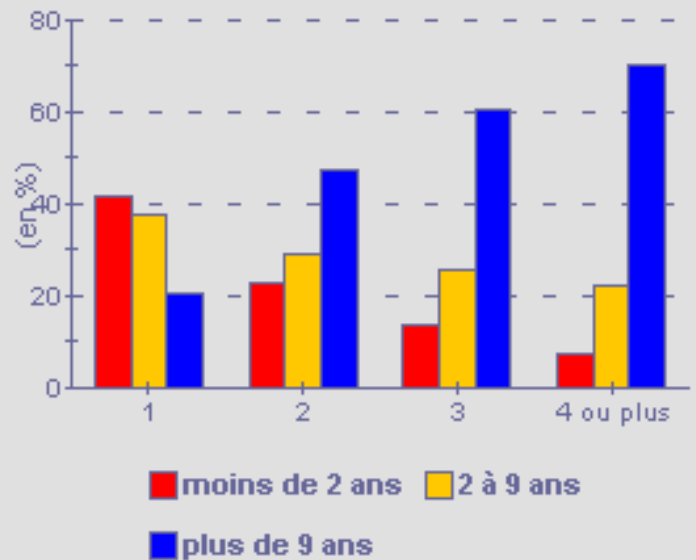

Date d'emménagement selon l'âge de la personne de référence

Age de la personne de référence du ménage	Ensemble des ménages	Part des ménages occupant leur logement depuis		
		moins de 2 ans (01/98 à 03/99)	2 à 9 ans (03/90 à 01/98)	plus de 9 ans (avant 03/90)
Ensemble	1 682	9,5 %	23,3 %	67,2 %
15 à 29 ans	83	54,2 %	39,8 %	6,0 %
30 à 39 ans	245	24,1 %	54,3 %	21,6 %
40 à 49 ans	339	8,6 %	31,6 %	59,9 %
50 à 59 ans	293	3,8 %	15,7 %	80,5 %
60 à 74 ans	436	2,3 %	12,4 %	85,3 %
75 ans ou plus	286	1,7 %	6,6 %	91,6 %

Nombre moyen de personnes du ménage

Selon la date d'emménagement

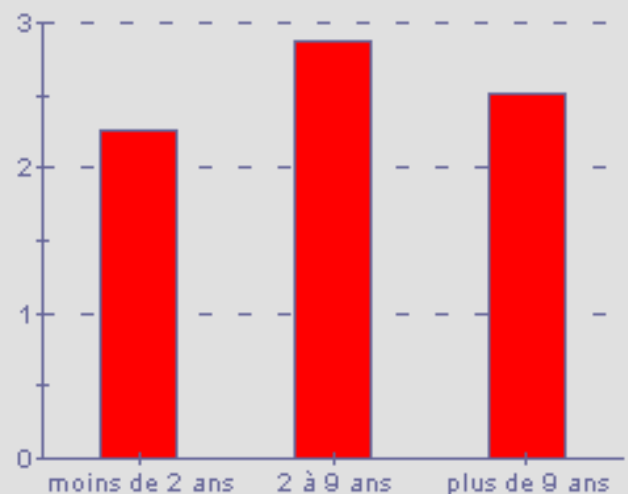

Source :

*INSEE, Recensement de la population de 1999,
exploitation principale*

[[Page précédente](#) | [Accueil Recensement](#) |
[Portail INSEE](#)]

[Info éditeur](#) / [Aide](#)

[© Insee](#)

[[Accéder aux résultats](#) | [Les données de populations
légales](#) | [Circonscriptions législatives](#) | [Etudes et analyses
sur le recensement](#) | [Découvrir nos produits](#) | [Comprendre
le recensement](#) | [Contacter l'INSEE](#)]

[Haut de page](#) 

RECENSEMENT
MARS 1999**PRODUIT**

répondant à votre recherche

Département : Hautes-Pyrénées

Cantons et Villes : Rabastens-de-Bigorre

Autre choix géographique

Fiche disponible sur zone de plus de 2000 habitants

[P_MEN - Fiche profil - Ménages - Familles](#)

Liste des produits

Population sans doubles comptes 1999 : 4 470

Superficie (en km2) : 129

Densité en 1999 (hab/km2) : 35

Nombre de communes

24

Population des ménages selon le mode de cohabitation

	Personnes		
	1999		Evol. 90-99 en %
	Nombre	%	
Ensemble	4 400	100,0 %	2,8 %
Ménages d'une personne	376	8,5 %	28,8 %
homme seul:	176	4,0 %	25,7 %
femme seule	200	4,5 %	31,6 %
Familles	3 784	86,0 %	0,9 %
dont : familles monoparentales	436	9,9 %	39,7 %
homme seul et enfant(s)	192	4,4 %	50,0 %
femme seule et enfant(s)	244	5,5 %	32,6 %
couples avec enfant	2 260	51,4 %	13,3 %
couples sans enfant	1 088	24,7 %	30,8 %
Hors famille dans un ménage de plus d'une pers.	240	5,5 %	1,7 %

Proportion de personnes vivant seules selon le sexe et l'âge

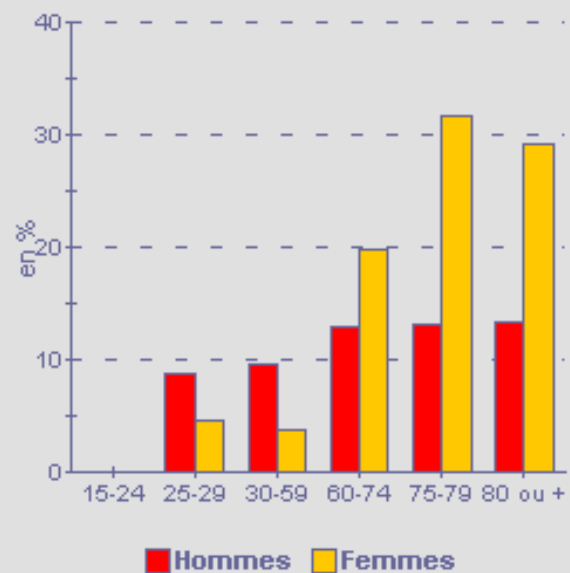

Familles selon le nombre d'enfants célibataires âgés de moins de 25 ans

	Familles			Enfants d'une famille		
	1999		Evol. 90-99 en %	1999		Evol. 90-99 en %
	Nombre	%		Nombre	%	
Ensemble des familles	1 336	100,0 %	6,7 %	1 012	100,0 %	13,9 %
Composées de :						
0 enfant	744	55,7 %	28,3 %	///	///	///
1 enfant	256	19,2 %	15,8 %	256	25,3 %	15,8 %
2 enfants	272	20,4 %	4,6 %	544	53,8 %	4,6 %
3 enfants	52	3,9 %	40,9 %	156	15,4 %	40,9 %
4 enfants ou plus	12	0,9 %	40,0 %	56	5,5 %	36,4 %

Population de 15 ans ou plus selon l'état matrimonial légal

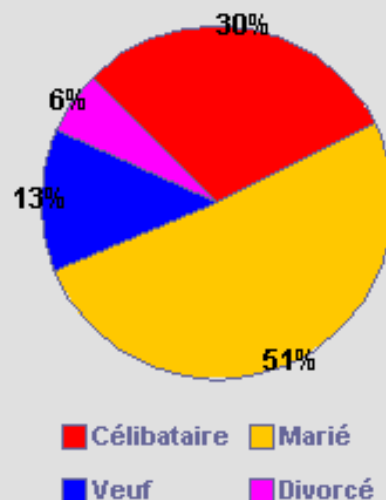

Ménages selon la catégorie socioprofessionnelle de la personne de référence

	Ménages			Population des ménages	Nombre de personnes par ménage
	1999		Evol. 90-99 en %		
	Nombre	%			
Ensemble	1 692	100,0 %	11,6 %	4 400	2,6
Agriculteurs	112	6,6 %	34,9 %	352	3,1
Artisans, commerçants et chefs d'entrepr.	88	5,2 %	15,4 %	296	3,4
Cadres, professions intellect. sup.	64	3,8 %	0,0 %	188	2,9
Professions intermédiaires	144	8,5 %	20,0 %	456	3,2
Employés	132	7,8 %	22,2 %	348	2,6
Ouvriers	408	24,1 %	12,1 %	1 272	3,1
Retraités	628	37,1 %	25,6 %	1 288	2,1

Ouvriers	408	24,1 %	12,1 %	1 272	3,1
Autres sans activité professionnelle	116	6,9 %	38,1 %	200	1,7

Sources:

INSEE, Recensement de la population de 1999, exploitation complémentaire - lieu de résidence

INSEE, Recensement de la population de 1990, sondage au quart - lieu de résidence

Répartition des ménages par âge de la personne de référence

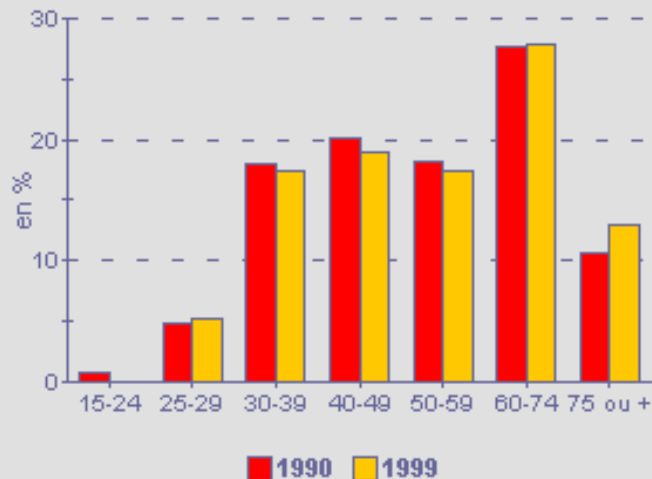

[[Page précédente](#) | [Accueil Recensement](#) | [Portail INSEE](#)]

[Info éditeur / Aide](#)

© Insee

[[Accéder aux résultats](#) | [Les données de populations légales](#) | [Circonscriptions législatives](#) | [Etudes et analyses sur le recensement](#) | [Découvrir nos produits](#) | [Comprendre le recensement](#) | [Contacter l'INSEE](#)]

[Haut de page](#) ↑

